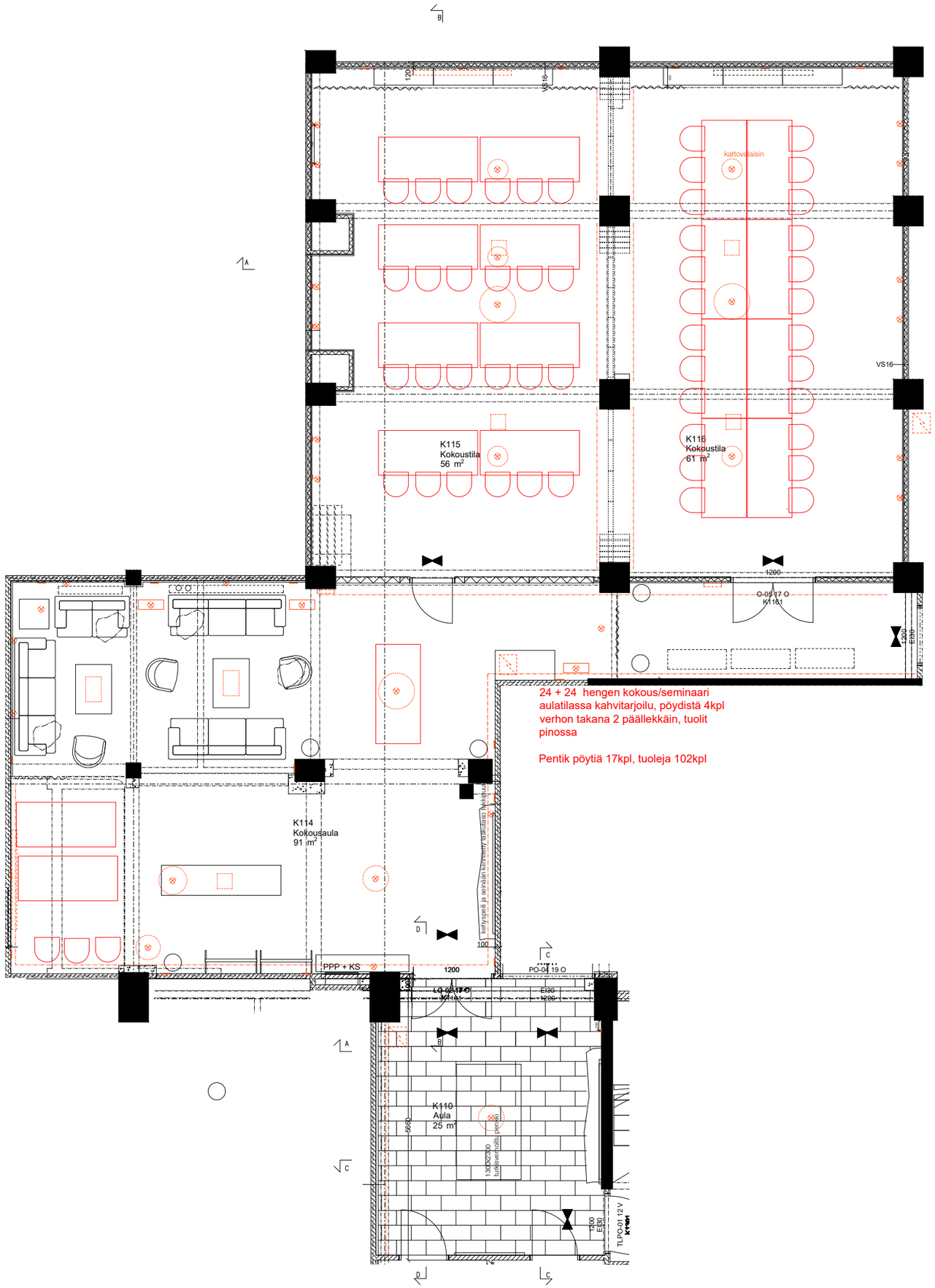

24 + 24 hengen kokous/seminaari aulatilassa kahvitarjoilu, pöydistä 4kpl verhon takana 2 päällekkäin, tuolit pinossa

Pentik pöytiä 17kpl, tuoleja 102kpl